Libris.RO
Respect pentru oameni și cărți

Când sunt FURIOS

Text și ilustrații de Trace Moroney

LITERA
București
2019

Libris.RO
Respect pentru oameni și cărți

Când sunt furios,
mi se pare că am în stomac
un vulcan încins,
gata să...

explod

Libris.RO
Respect pentru oameni și cărți

Libris.RO
Respect pentru oameni și cărți

Când sunt furios,
îmi vine să țip, să dau cu piciorul,

să bubui... **să bufnesc...**

Libris.ro
Respect pentru oameni și cărți
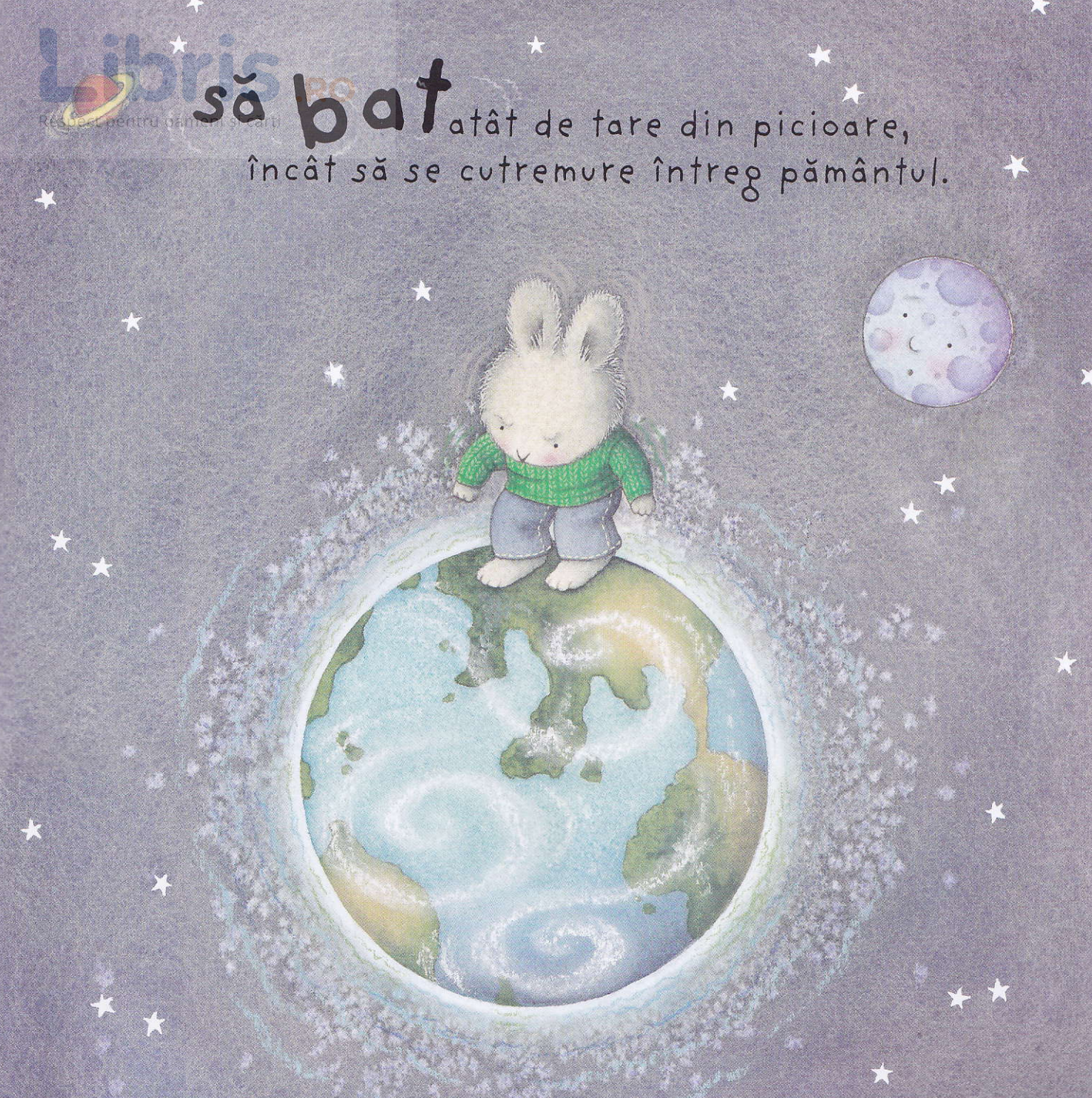
să **bat** atât de tare din picioare,
încât să se cutremure întreg pământul.